

**ASSOCIAZIONE
STRADA E ROTTE DEL VINO DELLA
PROVINCIA DI MESSINA**



**PROPOSTA DI ITINERARI
CULTURALI ED ENOGASTRONOMICI
LUNGO
LA ROTTA DEL VINO DOC “MAMERTINO”
“IL VINO DELL’IMPERATORE ”**

ASSOCIAZIONE STRADA E ROTTE DEL VINO DELLA PROVINCIA DI MESSINA
Via Nino Ryolo, 20, Milazzo (ME) Tel. +39 090.9223119
www.stradadelvinomessina.it, e-mail: info@stradadelvinomessina.it
Presidente: Dott. Ruggero Vasari Direttore: Biagio Cacciola

Per prenotazioni di degustazioni ed itinerari:
Dott. Carmen La Malfa – Responsabile P.R. & Communication
Tel. +39 090.9240167 – cell. +39 339.7769333
e-mail: stradadelvinomessina@yahoo.it



**ASSOCIAZIONE
STRADA E ROTTE DEL VINO DELLA
PROVINCIA DI MESSINA**

La strada del vino della Provincia di Messina abbraccia un territorio che si affaccia su due mari il Tirreno e lo Ionio, con al suo interno lo splendido territorio della catena montuosa dei Peloritani ed il magnifico scenario natural-paesaggistico delle Isole Eolie che fanno da cornice ad un immenso e ricco patrimonio storico-architettonico, culturale ed enogastronomico che affonda le sue radici nella notte dei tempi.

Lungo la strada del vino si distinguono tre percorsi che ci guidano alla scoperta del territorio di produzione dei tre vini DOC della provincia: il Mamertino, il Faro e il Malvasia delle Lipari.

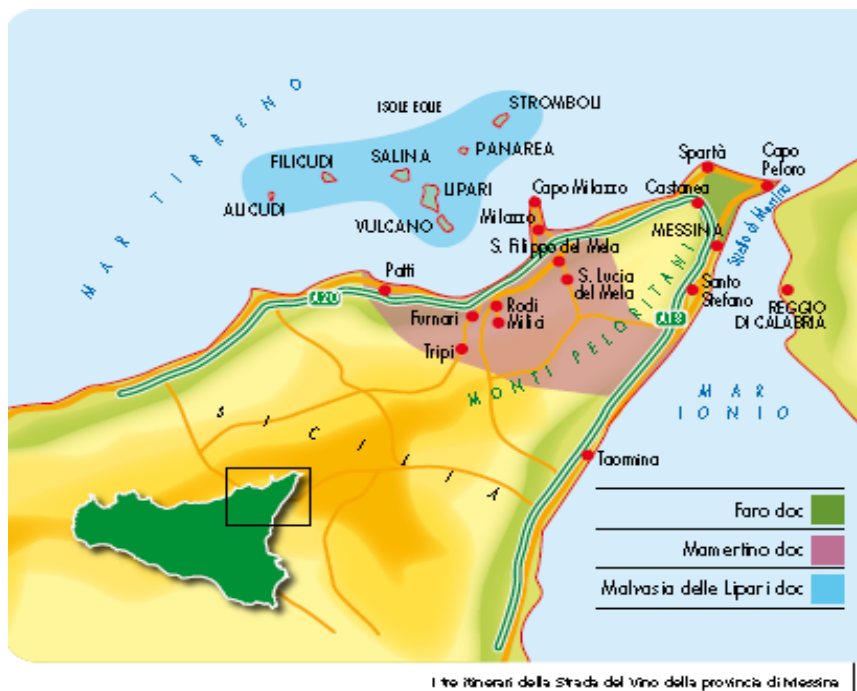

Il percorso o "Rotta" del Mamertino, vino noto già ai tempi dei romani (289 a.C.), offerto dall'imperatore Giulio Cesare per brindare al suo terzo consolato, in quanto qualitativamente classificato tra i primi 4 vini dell'Impero (come citato nel libro "De Bello Gallico"), interessa un territorio di produzione di circa 90 chilometri che, sulla costa

tirrenica, va dal Comune di Valdina a quello di Patti coinvolgendo anche i Comuni dell'entroterra .

Il **Mamertino DOC** è un **vino** sia **bianco** - ottenuto principalmente con uve di Catarratto Comune, Catarratto Lucido, Inzolia e Grillo - che **rosso**, ottenuto con uve di Nero d'avola e Nocera. Il Nocera è il vitigno tipico ed unico della provincia di Messina.

Lungo il percorso "Rotta del Mamertino" si trovano tre aziende produttrici del vino di Giulio Cesare, oggi vino DOC, attorno alle quali l'Associazione Strada e Rotte del Vino della Provincia di Messina ha sviluppato gli itinerari culturali ed eno-gastronomici di seguito proposti più dettagliatamente.



ROTTA DEL VINO DOC “MAMERTINO”

1° ITINERARIO

S. LUCIA DEL MELA
S. FILIPPO DEL MELA
MILAZZO

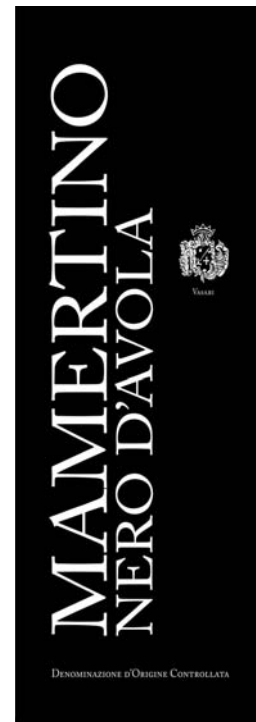
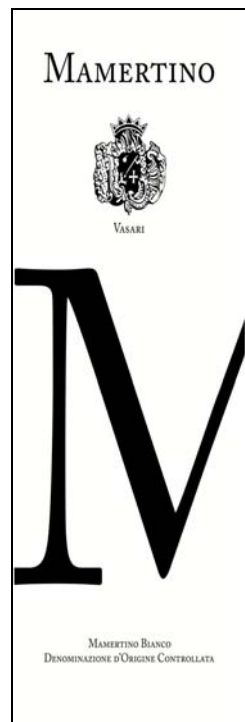

S. LUCIA DEL MELA (215 metri s.l.m.), situata in una vallata tra i monti Peloritani e due fiumare, in provincia di Messina: il Floripotima e il Mela.

PAESAGGIO



Veduta aerea di S. Lucia del Mela e di Milazzo

Natura

STORIA



Centro Storico



Fontana settecentesca



Laghetto di Postoleone



Vigneti

ARTE ALCUNI ESEMPI



CROCIFFISSO
LIGNEO DEL '600



STATUA DELLA MADONNA
DELLA NEVE DEL GAGINI (1529)



DIPINTO BEATO ANTONIO
FRANCO (1600)

CULTURA



RUGGERO VASARI
(1898-1968)
POETA FUTURISTA



MICHELE BASILE
(1832-1907)
LETTERATO E
SCRITTORE

Ore 09.30 partenza per S. Lucia del Mela, visita guidata al borgo storico con il Castello arabo–normanno, ora Santuario di Maria SS. della Neve, la Basilica Cattedrale e il Museo Diocesano della Prelatura Nullius, attraversando i caratteristici vicoli da cui si gode il panorama delle Isole Eolie e del Promontorio di Capo Milazzo immerso nell'azzurro del mare.

Ore 11.30 sosta al centro del paese presso la **pasticceria "Nicotina"** dove è possibile assaggiare ed acquistare i tipici torroncini artigianali e la frutta martorana.



Ore 12.00 Arrivo presso l'antica cantina (risalente al 1700) **dell'Azienda Agricola Vasari**,



Antica Cantina Vasari

Azienda Biologica Certificata, sita in contrada Casale a Santa Lucia del Mela. Visita della vecchia cantina e degustazione guidata dei vini DOC Mamertino Bianco, Rosso, Nero d'Avola e Riserva e del Rosato IGT "Zahir" (Denominato "il Vino di una notte") in abbinamento a prodotti tipici. A seguire, visita alla moderna cantina Vasari per visionare il processo di produzione.



Moderna Cantina Vasari



Bottaia

Prezzo 13,50 Euro/persona (*)

Ore 13.30 Possibilità di Pranzo presso:

a) Sala enogastronomica "**'Nto Pammentu**" **dell'Azienda Agricola Parra**, sita in Via Roma a Santa Lucia del Mela, che propone menù a base di piatti tipici (antipasti, primo e secondo) in abbinamento al vino DoC Mamertino.

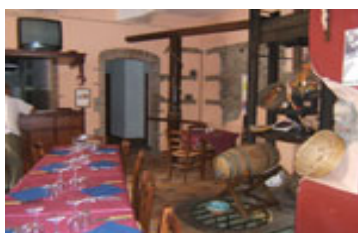

Prezzo 25,00 Euro/persona

b) Ristorante **Sofia's Bistrot** di Milazzo, con un menù ricco di specialità ai frutti di mare e crostacei serviti in abbinamento ai vari tipi di vino DOC Mamertino.

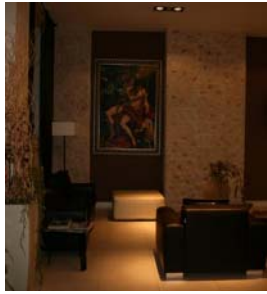

Prezzo da 30 a 50 Euro/persona

Ore 16.00 Visita di Milazzo (distante 15 minuti in auto da S. Lucia del Mela), visita guidata del borgo storico e del Castello, visita dell'area protetta S.I.C. di Capo Milazzo e della Piana di Milazzo (Lungomare Garibaldi, Antico Palazzo D'Amico, Duomo, chiese, ecc.)

Prezzo Guida 2,50 Euro/persona

Milazzo: **PAESAGGIO**



Veduta aerea della piana di Milazzo

STORIA



Castello di Milazzo con vista del Duomo Antico del 1608

(Lato destro della foto)

ARTE ...ALCUNI ESEMPI



Tela Sacro Cuore di Gesù di Scipio Manni 1700



Altare ligneo del 1640 (Padre I. da Petralia)



Interno della chiesa della Madonna del Rosario di Milazzo del 1500

ARCHEOLOGIA



Museo Antiquarium Archeologico "Nino Ryolo"



Antico vaso



Esempi di anfora greca

NATURA



Area protetta di Capo Milazzo - Campo di euforbia arborescente (*Euphorbia dendroides*)



Fondali di Capo Milazzo (area SIC)

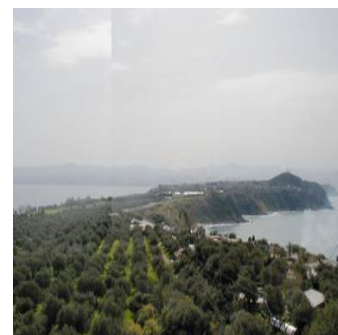

Veduta dal Faro della punta di Capo Milazzo

SPORT E TEMPO LIBERO

Palestra, Nuoto, Calcio, Tiro con l'arco, ciclismo,

Tennis e Vela, RUGBY, pesca sportiva, scuole di ballo, discoteche

(*) LA QUOTA INCLUDE: Costo per le guide locali e gli ingressi ai musei ed ai siti archeologici.

(*) LA QUOTA NON INCLUDE: Il trasporto in pullman, l'alloggio e la ristorazione nelle proposte dove non espressamente indicata.



ROTTA DEL VINO DOC “MAMERTINO”

2° ITINERARIO

TINDARI – PATTI



Ore 09.30 Partenza per Tindari, visita guidata al Santuario della Madonna Nera, vista dalla terrazza antistante il santuario dei Laghetti di Marinello e dell'arcipelago eoliano, visita all'area archeologica dell'Antica Tindarys ed al Museo Diocesano di Patti (Museo di arte sacra con oltre 400 opere di pregio).



Panorama aereo di Patti



Tindari: vista dell'alto del Santuario della madonna Nera e dei laghetti di Marinello (in basso a destra)

Ore 12.30 Visita della Cantina "Deamone" di Patti. Degustazione guidata dei vini DOC Mamertino ed IGT in abbinamento a prodotti tipici. Possibilità di passeggiata nei sentieri naturalistici e nei vigneti dell'Azienda Deamone - Azienda Biologica Certificata.



Cantina e vigneti dell'Azienda "Deamone" di Patti

Ore 16.00 visita guidata della Villa Romana di Patti (IV D.C.) e al piccolo Antiquarium della Villa, a seguire visita della mostra "**Intellettuali del novecento**" – Macc – presso il Museo di arte ceramica contemporanea Umberto Caleca, Palazzo del turismo di Patti.



Mosaico Villa Romana (IV Sec.)

Prezzo 19,00 Euro/persona (*)

Previa prenotazione, possibilità di Pranzo presso l'azienda vinicola "Deamone" a base di piatti tipici (primo, secondo, dessert) e vino dell'azienda.

Prezzo del pranzo 22,00 Euro/persona

(*) LA QUOTA INCLUDE: Costo per le guide locali e gli ingressi ai musei ed ai siti archeologici.

(*) LA QUOTA NON INCLUDE: Il trasporto in pullman, l'alloggio e la ristorazione nelle proposte dove non espressamente indicata.



ROTTA DEL VINO DOC “MAMERTINO”

3° ITINERARIO

ROCCAVALDINA
TORREGROTTA
CONDRO`



Ore 09.30 Partenza per Roccavaldina. Sosta nei pressi della Villa dei Cappuccini.



Antica Farmacia del 1500

Visita guidata all'antica Farmacia di Roccavaldina del 1500, conosciuta per la collezione di antiche ceramiche farmaceutiche di scuola urbinata.



Convento dei Cappuccini del '600

Ore 11.00 Visita breve al Castello di Roccavaldina del '500 (foto seguente)



Ore 11.30 Visita guidata all'Antico Palmento (della fine del 1800)

Ore 12.00 Spostamento in Pullman verso il Comune di Condrò (distanza in auto 20 minuti circa), lungo la valle di Roccavaldina, con vista dei vigneti

Ore 12,30 Arrivo nel Comune di Condrò presso la Cantina dell'Azienda Mimmo Paone (Enologo).



Panorama del Comune di Condrò

Nella Cantina Mimmo Paone, con la guida di un esperto, è possibile degustare, in abbinamento a prodotti tipici, oltre all'IGT Chardonnay i tre vini DOC della Provincia di Messina, due dei quali (Faro e Mamertino) prodotti dall'Azienda Paone, la quale commercializza anche il Malvasia delle Lipari DOC.



Cantina Mimmo Paone - Condò



Interno della Cantina Paone

Ore 13.30 Pranzo presso l'Azienda Vinicola dell'enologo Mimmo Paone con menù a base di antipasti tipici, di pasta al forno e vini dell'azienda.

Ore 15.30 Spostamento in Pullman nel centro del Comune di Condò, paesino rurale di 500 abitanti. Visita guidata del centro storico dove davanti al palazzo comunale è possibile vedere gli affreschi (murales) che descrivono l'evoluzione storica della città. Visita ai resti della Chiesa di S. Caterina, visita alla Chiesa Madre del 1571, nella quale è possibile ammirare pregevoli stucchi ornamentali e tele di autori ignoti risalenti al XVII secolo.



Chiesa madre S. Maria del Tindari di Condò

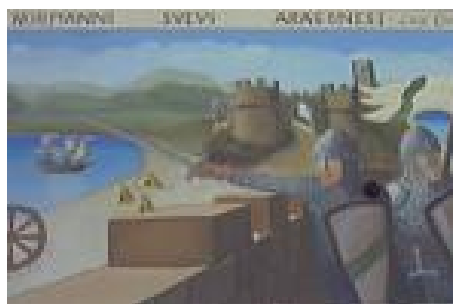

Esempio di murales

Prezzo 27,00 Euro/persona (*)

Ore 17.30 Spostamento in Pullman nel Comune di Valdina presso *l'Azienda Giovi* dove, nei mesi di settembre ed ottobre è possibile assistere al processo di distillazione della Grappa.

Visita della Distilleria e degustazione guidata delle Grappe - prodotte a base di Nero d'avola, di Malvasia, di Pesche, ecc. - servite congiuntamente al cioccolato.



Laboratorio di distillazione – Azienda Giovi



Sala degustazione Grappe

Prezzo 8,00 Euro/persona

(*) LA QUOTA INCLUDE: Costo per le guide locali e per gli ingressi ai musei ed ai siti archeologici.

(*) LA QUOTA NON INCLUDE: Il trasporto in pullman, l'alloggio e la ristorazione nelle proposte dove non espressamente indicata.

Per l'alloggio

L'Associazione Strada e Rotte del Vino della Provincia di Messina, per il Percorso del DOC MAMERTINO propone le seguenti strutture:

- **Hotel La Bussola**, un'elegante struttura a 4 stelle sita a **Milazzo** in via Tonnara, con vista mare. Dispone di 60 posti letto, cui è annesso il ristorante **Sofia's Bistrot**. Il ristorante, tra l'altro, propone una selezione dei piatti tipici del milazzese e specialità di frutti di mare e crostacei serviti in abbinamento ai vari tipi di vini DOC Mamertino.

Hotel La Bussola ****



Ristorante Sofia's Bistrot



Vasca crostacei



Sala Ristorante



Hotel "La Bussola" - Sala congressi

Prezzi Convenzionati con l'Associazione Strada e Rotte del Vino della Provincia di Messina

Dal 01 gennaio al 30 maggio e dal 30 settembre al 31 dicembre

CAMERA SINGOLA	€ 70,00
CAMERA DOPPIA	€ 120,00
CAMERA DUS	€ 80,00

Dal 01 giugno al 30 luglio e dal 01 settembre al 30 settembre

CAMERA SINGOLA	€ 80,00
CAMERA DOPPIA	€ 130,00
CAMERA DUS	€ 90,00

Dal 01 agosto al 31 agosto

CAMERA SINGOLA	€ 90,00
CAMERA DOPPIA	€ 140,00
CAMERA DUS	€ 100,00

I clienti possono usufruire del nostro ristorante con un costo che varia da € 30,00 a € 50,00 a persona.

In alternativa, è possibile alloggiare presso:

- **Turismo Rurale Belvedere** - sito nella contrada Belvedere del Comune di S. Filippo del Mela (distante, in auto, 10 minuti da S. Lucia del Mela e dal Casello A20 di Milazzo). La struttura è composta da 9 camere per un totale di 27 posti letto, ed è dotata anche di piscine e parco giochi acquatico, per adulti e bambini, nonché di ristorante tipico.

TURISMO RURALE BELVEDERE ***

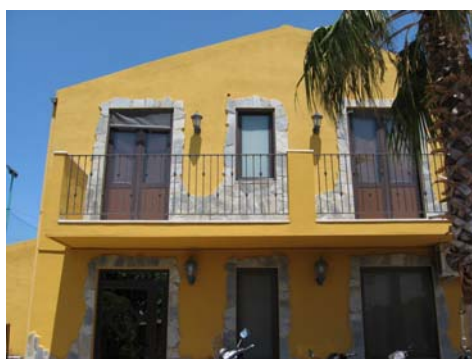

PREZZI PRATICATI DURANTE L'ANNO - ESCLUSO I MESI DI LUGLIO ED AGOSTO

Alloggio

- 25,00 Euro /persona/notte
- Per permanenze superiori ai 3 giorni 20,00 Euro/persona/notte.

Pranzo e/o cena

12,00 Euro/persona con 2 piatti, contorno ed acqua comprese nel prezzo.

PREZZI PRATICATI NEI MESI DI LUGLIO ED AGOSTO

Alloggio - 35,00 Euro/persona/notte (1)

Bed & Breakfast - 38,00 Euro/persona/notte (1)

Mezza pensione – 55,00 Euro/persona/notte (1)

Pensione completa – 75,00 Euro/persona/notte (1)

(1) Ingresso gratuito alle piscine ed al parco acquatico

Pranzo e/o cena

12,00 Euro/persona con 2 piatti, contorno ed acqua comprese nel prezzo

Agriturismo Borgo Abacena Country Resort – C.da Commissaria – Comune di Tripi. Una struttura elegante e raffinata, dotata di 16 lussuose camere doppie, ristorante, piscina e centro benessere, immersa nel verde dei monti siciliani e vicino al mare (distante, in auto, 15 minuti dalla baia del Tindari e 20 minuti dal casello autostradale di Falcone).



PERIODO	A	B	C
	Euro/persona		
Camera con prima colazione	€60	€70	€45
Mezza pensione	€80	€90	€60
Pensione completa	€90	€100	€75
SUITE			
Camera con prima colazione	€75	€80	€60
Mezza pensione	€95	€100	€80
Pensione completa	€100	€110	€90
Supplemento doppia uso singola	€25	€25	€10
Supplemento letto	€30	€30	€30

PERIODO A:	Natale, Capodanno, Epifania, Pasqua e ponti (25 Aprile, 1 Maggio)
PERIODO B:	dal 20 di Luglio al 20 di Agosto
PERIODO C:	Gennaio, Febbraio, Marzo, Aprile, Maggio, Giugno, dal 1 al 20 di Luglio, Settembre, Ottobre, Novembre, Dicembre.
RIDUZIONI BIMBI	
0 - 2 anni	Gratis
2 - 5 anni	riduzione 50%
6 - 12 anni	riduzione 30%

PER PRENOTAZIONI..... RIVOLGERSI a

L'Associazione Strada e Rotte del Vino della Provincia di Messina, www.stradadelvinomessina.it, e la Dott.ssa Carmen La Malfa - Responsabile Promozione e Comunicazione dell'Associazione (Tel. + 39 090. 9240167, cell. +39 339.7769333) [e-mail:stradadelvinomessina@yahoo.it](mailto:stradadelvinomessina@yahoo.it)

- è a vostra disposizione per supportarvi nella scelta del vostro itinerario personalizzato lungo il percorso del vino DOC Mamertino, organizzando itinerari "ad hoc" in funzione delle molteplici esigenze, anche in relazione alle diverse necessità di alloggio. Vi aspettiamo!

